

INWENTARYZACJA RZUT PIWNIC 1/100

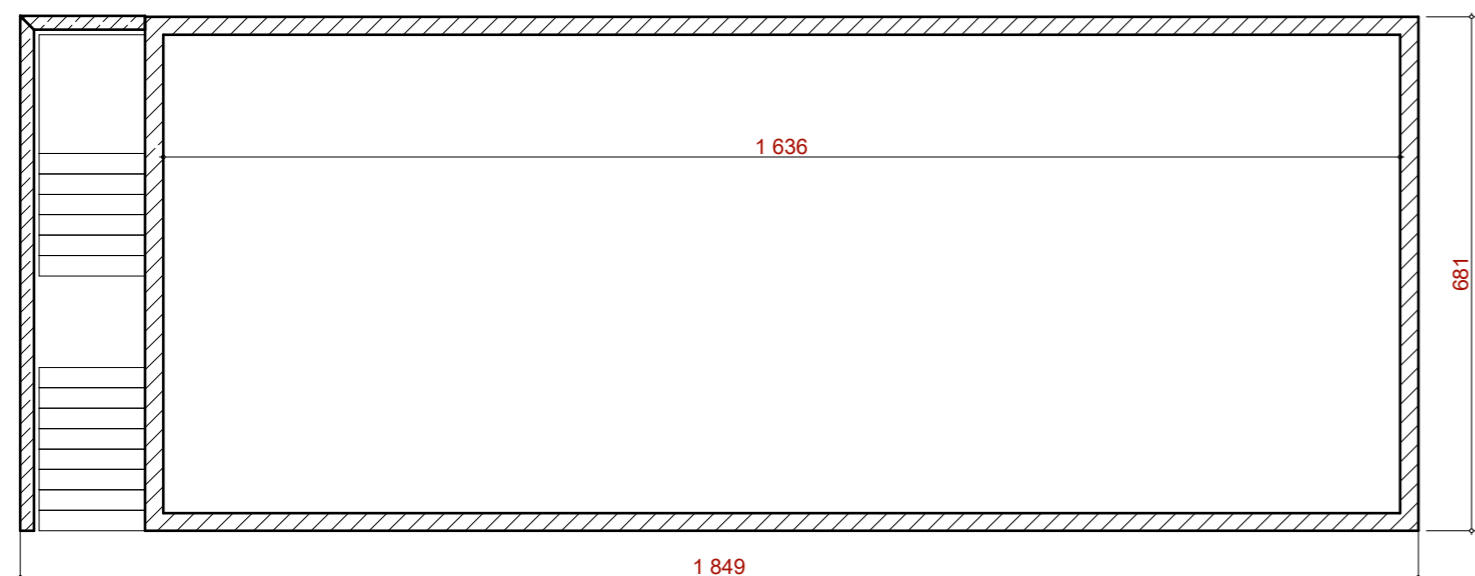

zestawienie powierzchni :

-1.1	kl. schodowa	plytki ceramiczne	8,7 m ²
-1.2	pom. techniczne	plytki ceramiczne	84,8 m ²
-1.3	WC	plytki ceramiczne	4,9 m ²
-1.4	pom. techniczne	plytki ceramiczne	12,4 m ²
RAZEM :			102 m²

zobek
studio
pracownia architektury
Maciej Zubek
ul. pl. Rynek 14
34-400 Nowy Targ
tel. 660 359 495

PRZEBUDOWA ROZBUDOWA, NADBUDOWA
ZMIANA SPOSOBU UZYTEKOWANIA ISTNIEJACEGO
BUDYNKU USLUGOWEGO NA CELE
DYDAKTYCZNO USLUGOWE „PRZEDSZKOLE”,
wraz z wewnetrznymi instalacjami wod.-kan., c.o.,
wewnetrzną instalacją elektryczną, przebudową
istniejącej sieci kanalizacji sanitarnej, przyłącz do sieci
kanalizacji deszczowej, ośmioma miejscami
postojowymi, remont istniejących schodów
zewnętrznych na działkach nr 18804/2, 12804/1,
12805, w miejscowości NOWY TAR ul. Szafarska,
powiat NOWOTARSKI, Województwo Małopolskie.

ART-CONNECT
Artur Kufakowski
ul. Suskiego 10/21
34-400 Nowy Targ
NIP: 7352295179

Projektant:
mgr inż. arch. Maciej Zubek
nr posiadanych uprawnień:
MPOIA/031/2015
nr wpisu na listę
MP-2079

Sprawdzający:
mgr inż. arch. Adam Bukowski
nr posiadanych uprawnień:
MPOIA/022/2005
nr wpisu na listę
MP-1180

Projekt KONCEPCYJNY
PRZEDSZKOLA

RZUT PIWNIC

Data: V.2019 Skala: 1:50

Nr Rzutku:
2

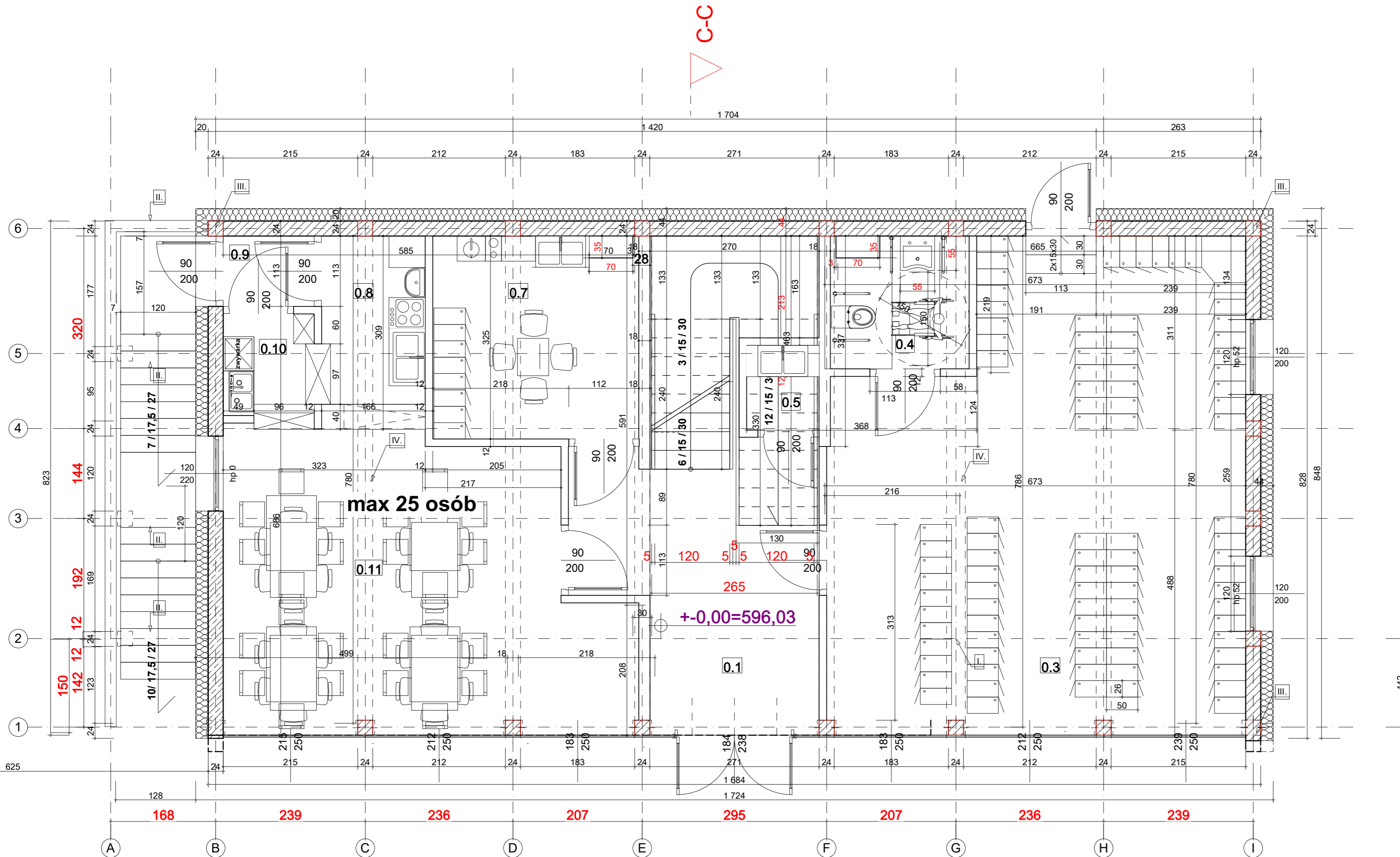

INWENTARYZACJA RZUT PARTERU 1/100



zestawienie powierzchni :

0.1	kl. schodowa	plytki ceramiczne	23,3 m ²
0.3	szatnia	plytki ceramiczne	40,5 m ²
0.4	wc niepełnosprawni	plytki ceramiczne	4,9 m ²
0.5	pom. porządkowe	plytki ceramiczne	1,8 m ²
0.7	pom. socialne	plytki ceramiczne	6,9 m ²
0.8	wydawalnia	plytki ceramiczne	5,1 m ²
0.9	pom. przyjęcia katering	plytki ceramiczne	1,6 m ²
0.10	zmywak	plytki ceramiczne	2,4 m ²
0.11	jadalnia	plytki ceramiczne	27,9 m ²
RAZEM :			123,4 m²

zubek
studio
pracownia architektury
Maciej Zubek
ul. pl. Rynek 14
34-400 Nowy Targ
tel. 660 359 495

PRZEBUDOWA ROZBUDOWA, NADBUDOWA
ZMIANA SPOSOBU UŻYTKOWANIA ISTNIEJĄCEGO
BUDYNKU USŁUGOWEGO NA CELE
DYDAKTYCZNO USŁUGOWE „PRZEDSZKOLE”,
wraz z wewnętrznymi instalacjami wod.-kan., c.o.,
wewnętrzna instalacja elektryczna, przebudowę
istniejącej sieci kanalizacji sanitarnej, przyłącze do sieci
kanalizacji deszczowej, ośmioma miejscami
postojowymi, remont istniejących schodów
zewnętrznych na działkach nr 18804/2, 12804/1,
12805, w miejscowości NOWY TAR ul. Szafarska,
powiat NOWOTARSKI, Województwo Małopolskie.

ART-CONNECT
Artur Kułakowski
ul. Suskiego 10/21
34-400 Nowy Targ
NIP: 7352295179

mgr inż. arch. Maciej Zubek
nr posiadanych uprawnień:
MPOIA/031/2015
nr wpisu na liście
MP-2079

mgr inż. arch. Adam Bukowski
nr posiadanych uprawnień:
MPOIA/022/2005
nr wpisu na liście
MP-1180

Projekt KONCEPCYJNY
PRZEDSZKOLA

RZUT PARTERU

V.2019 1:50

2

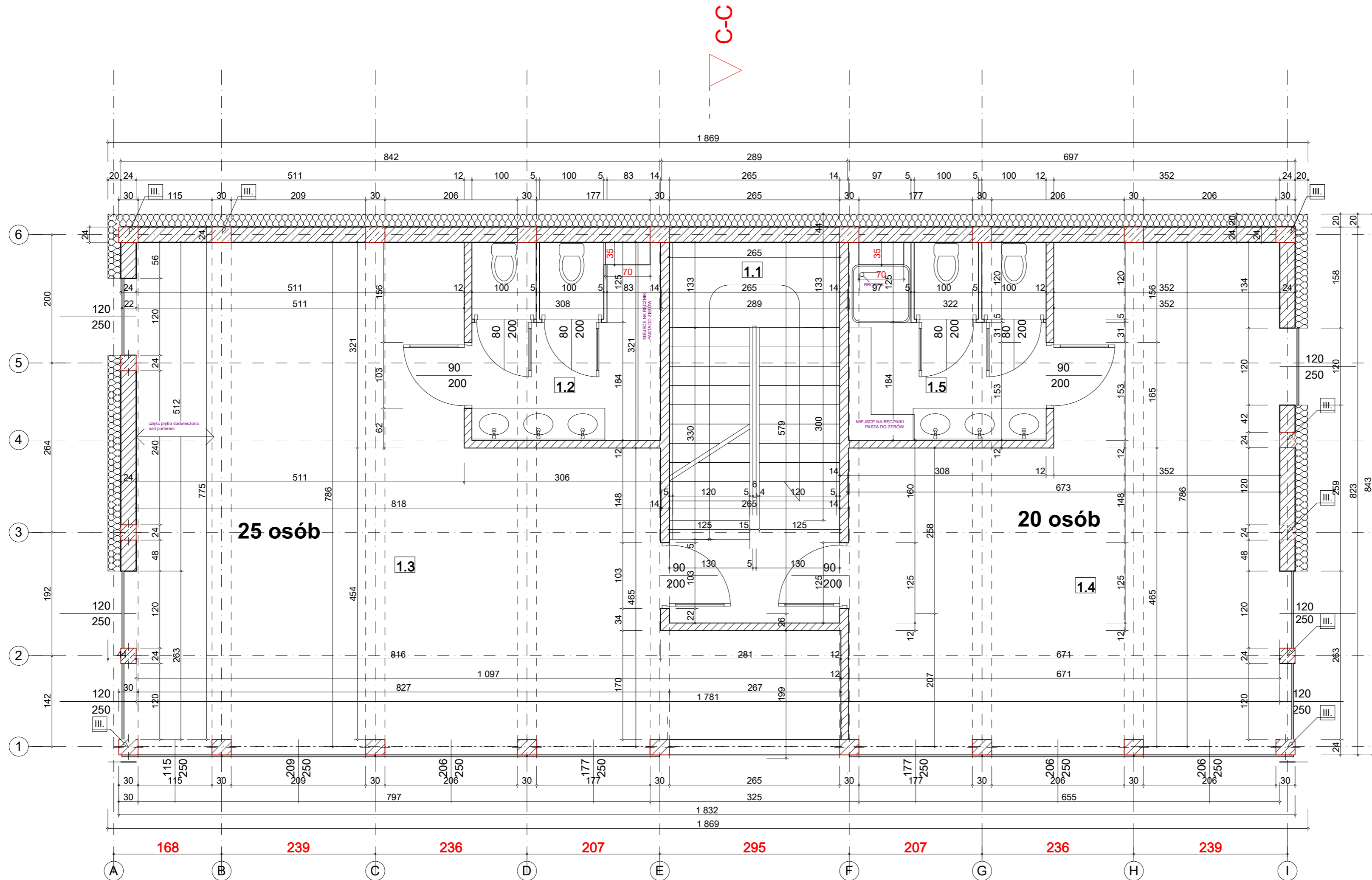

zestawienie powierzchni :

1.1	kl. schodowa	deska kompozytowa	15.3 m ²
1.2	WC	plytki ceramiczne	9.1 m ²
1.3	sala	wykladzina	60.4 m ²
1.4	sala	wykladzina	43.6 m ²
1.5	ŁAZIENKA	plytki ceramiczne	9.6 m ²
RAZEM :			138 m²

zobek studio
 pracownia architektury
 Maciej Zubek
 ul. pl. Rynek 14
 34-400 Nowy Targ
 tel. 660 359 495

PRZEBUDOWA ROZBUDOWA, NADBUDOWA
 ZMIANA SPOSOBU UŻYTKOWANIA ISTNIEJĄCEGO
 BUDYNKU USŁUGOWEGO NA CELE
 DYDAKTYCZNO USŁUGOWE „PRZEDSZKOLE”,
 wraz z wewnętrznymi instalacjami wod.-kan., c.o.,
 wewnętrzną instalacją elektryczną, przebudową
 istniejącej sieci kanalizacji sanitarnej, przyłącz do sieci
 kanalizacji deszczowej, ośmioma miejscami
 postojowymi, remont istniejących schodów
 zewnętrznych na działkach nr 18804/2, 12804/1,
 12805, w miejscowości NOWY TAR ul. Szafarska,
 powiat NOWOTARSKI, Województwo Małopolskie.

ART-CONNECT
 Artur Kufakowski
 ul. Suskiego 10/21
 34-400 Nowy Targ
 NIP: 7352295179

mgr inż. arch. Maciej Zubek
 nr posiadanych uprawnień:
 MPOIA/031/2015
 nr wpisu na listę
 MP-2079

mgr inż. arch. Adam Bukowski
 nr posiadanych uprawnień:
 MPOIA/022/2005
 nr wpisu na listę
 MP-1180

Projekt KONCEPCYJNY
 PRZEDSZKOLA

RZUT I PIĘTRA

Skala: V.2019
 Data: 1:50

6

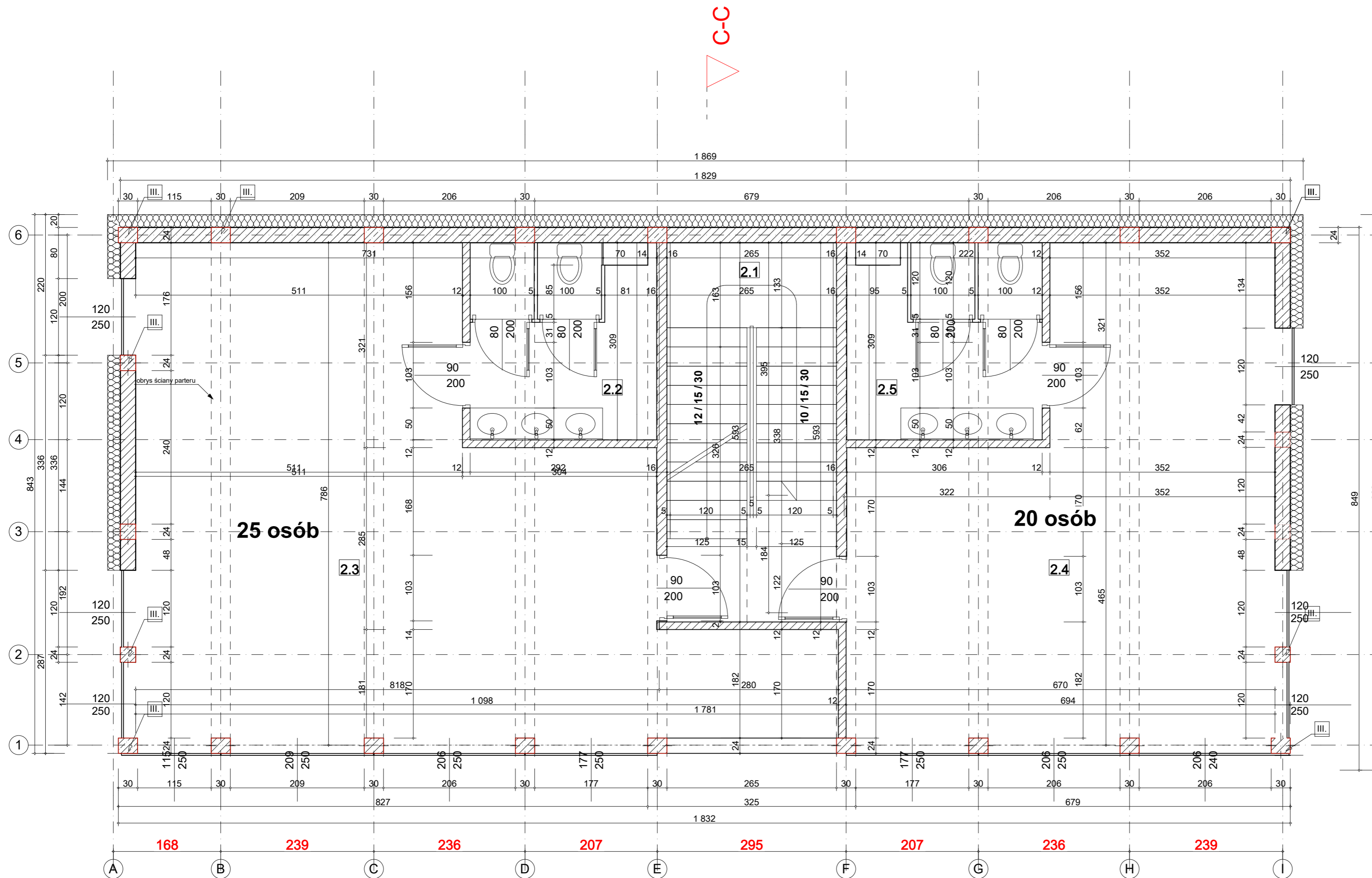

pracownia architektury
Maciej Zubek
 ul. pl. Rynek 14
 34-400 Nowy Targ
 tel. 660 359 495

PRZEBUDOWA ROZBUDOWA, NADBUDOWA
 ZMIANA SPOSOBU UŻYTKOWANIA ISTNIEJĄCEGO
 BUDYNKU USŁUGOWEGO NA CELE
 DYDAKTYCZNO USŁUGOWE „PRZEDSZKOLE”,
 wraz z wewnętrznymi instalacjami wod.-kan., c.o.,
 wewnętrzną instalacją elektryczną, przebudową
 istniejącej sieci kanalizacji sanitarnej, przyłącz do sieci
 kanalizacji deszczowej, ośmioma miejscami
 postojowymi, remont istniejących schodów
 zewnętrznych na działkach nr 18804/2, 12804/1,
 12805, w miejscowości NOWY TAR ul. Szafarska,
 powiat NOWOTARSKI, Województwo Małopolskie.

ART-CONNECT
Artur Kufakowski
ul. Suskiego 10/21
34-400 Nowy Targ
NIP: 7352295179

Projektant:
mgr inż. arch. Maciej Zubek
 nr posiadanych uprawnień:
MPOIA/031/2015
 nr wpisu na listę
MP-2079

Sprawdzający:
mgr inż. arch. Adam Bukowski
 nr posiadanych uprawnień:
MPOIA/022/2005
 nr wpisu na listę
MP-1180

Tytuł:
**Projekt KONCEPCYJNY
 PRZEDSZKOLA**

Rodzaj:
RZUT II PIĘTRA

Data: **V.2019** Skala: **1:50**

Nr rysunku:
6

zestawienie powierzchni :

2.1	kl. schodowa	deska kompozytowa	15,3 m ²
2.2	WC	plytki ceramiczne	9,1 m ²
2.3	sala	wykładzina	80,4 m ²
2.4	sala	wykładzina	43,6 m ²
2.5	ŁAZIENKA	plytki ceramiczne	9,1 m ²
RAZEM :			138 m²

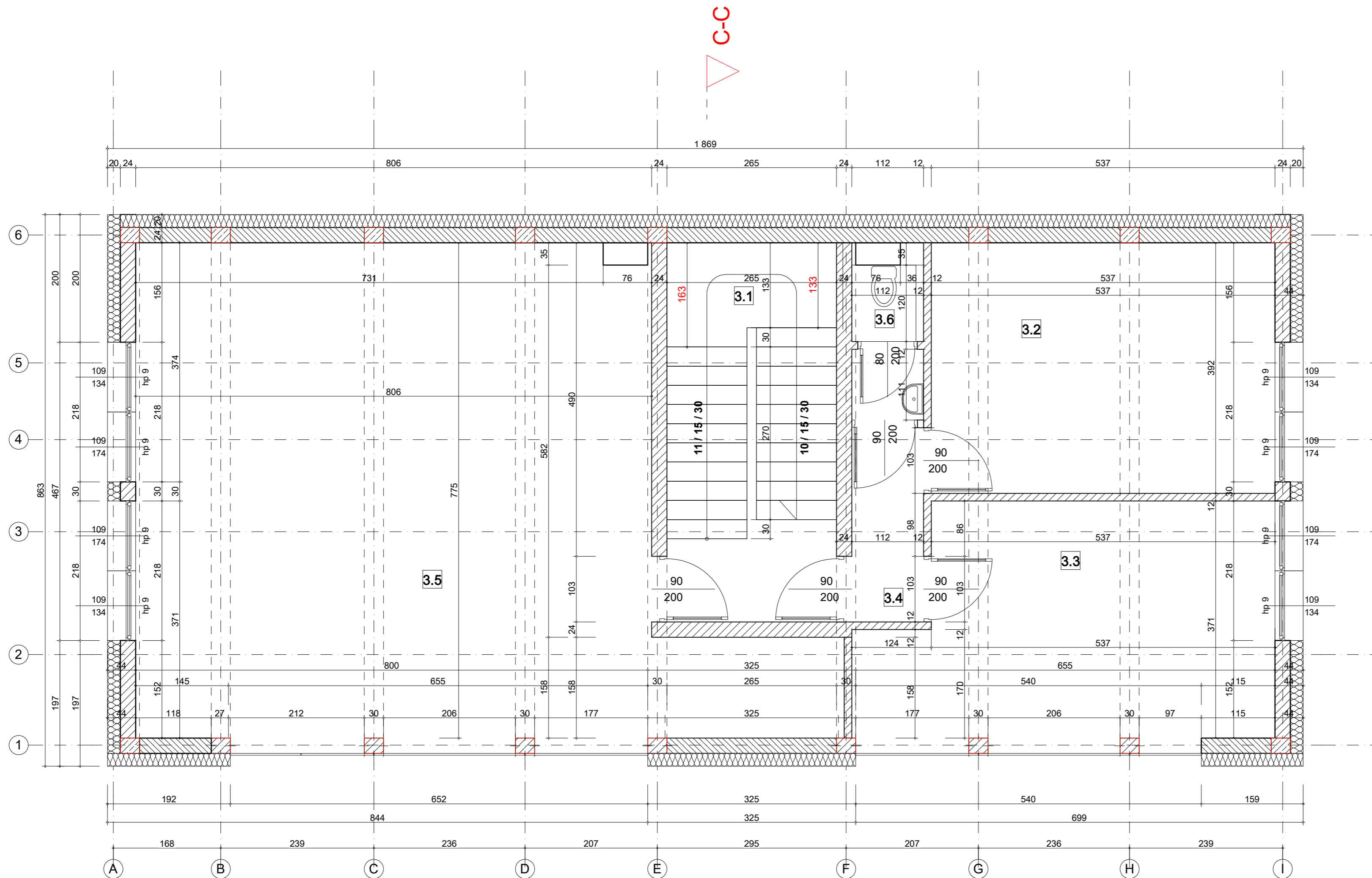

zestawienie powierzchni :

3.1	kl. schodowa	plytki ceramiczne	15,7m ²
3.2	pom. gospodarcze	plytki ceramiczne	17,3 m ²
3.3	pom. pospodarcze	plytki ceramiczne	17,2 m ²
3.4	kominacja	plytki ceramiczne	3,5 m ²
3.5	pom. gospodarcze	plytki ceramiczne	68,6 m ²
3.6	WC personel	plytki ceramiczne	3,0 m ²
RAZEM :			125,3 m²

pracownia architektury
Maciej Zubek
 ul. pl. Rynek 14
 34-400 Nowy Targ
 tel. 660 359 495

PRZEBUDOWA ROZBUDOWA, NADBUDOWA
 ZMIANA SPOSOBU UŻYTKOWANIA ISTNIEJĄCEGO
 BUDYNKU USŁUGOWEGO NA CELE
 DYDAKTYCZNO USŁUGOWE „PRZEDSZKOLE”,
 wraz z wewnętrznymi instalacjami wod.-kan., c.o.,
 wewnętrzną instalacją elektryczną, przebudową
 istniejącej sieci kanalizacji sanitarnej, przyłącz do sieci
 kanalizacji deszczowej, ośmioma miejscami
 postojowymi, remont istniejących schodów
 zewnętrznych na działkach nr 18804/2, 12804/1,
 12805, w miejscowości NOWY TAR ul. Szafarska,
 powiat NOWOTARSKI, Województwo Małopolskie.

ART-CONNECT
Artur Kułakowski
ul. Suskiego 10/21
34-400 Nowy Targ
NIP: 7352295179

Projektant:
mgr inż. arch. Maciej Zubek
 nr posiadanych uprawnień:
MPOIA/031/2015
 nr wpisu na listę
MP-2079

Sprawdzający:
mgr inż. arch. Adam Bukowski
 nr posiadanych uprawnień:
MPOIA/022/2005
 nr wpisu na listę
MP-1180

Forma:
Projekt KONCEPCYJNY
PRZEDSZKOLA

Rzut:
RZUT III PIĘTRA

Data:
V.2019

Skala:
1:50

Nr Rzutku:
6

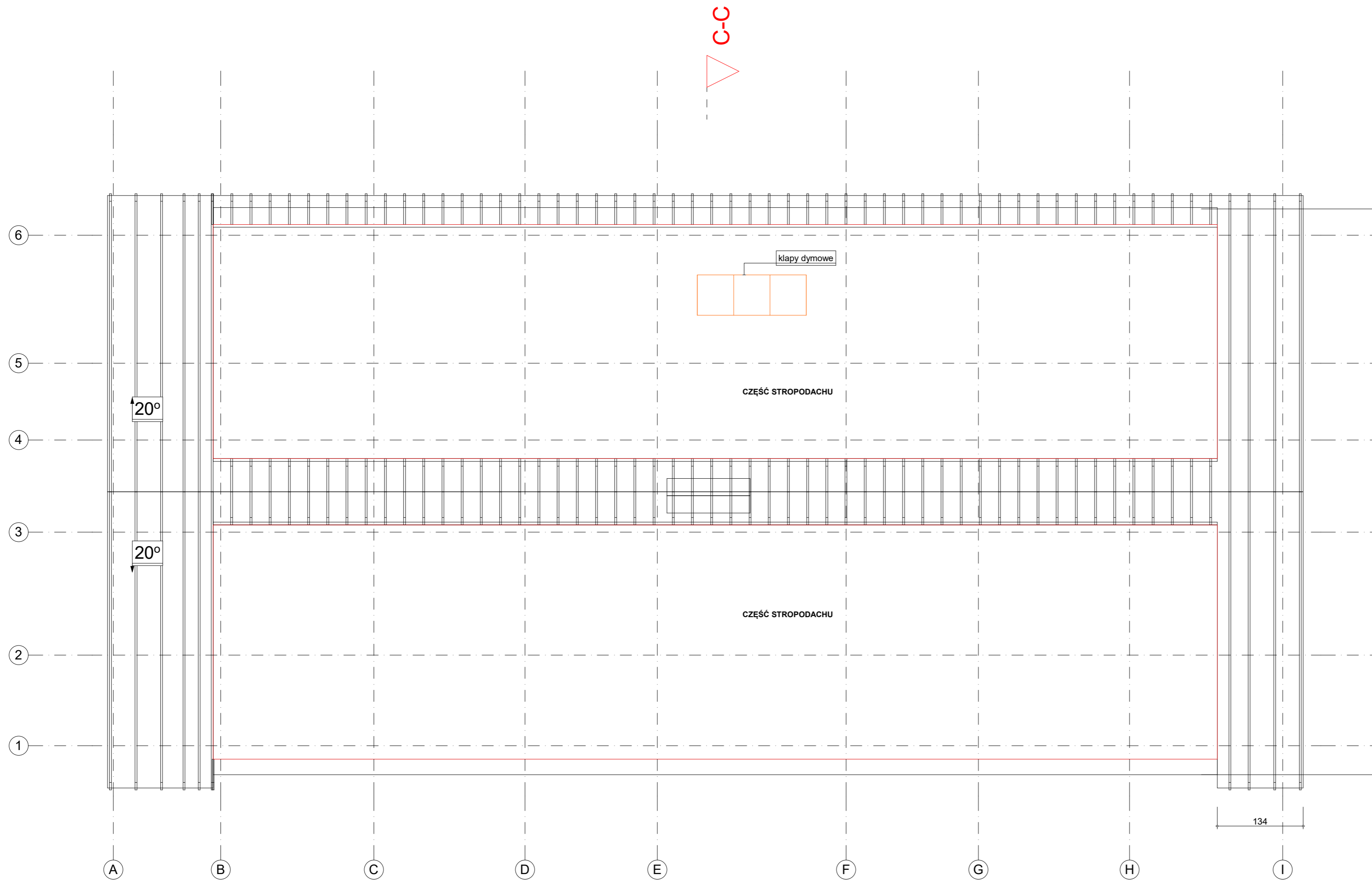



pracownia architektury
Maciej Zubek
 ul. pl. Rynek 14
 34-400 Nowy Targ
 tel. 660 359 495

Opis:
 PRZEBUDOWA ROZBUDOWA, NADBUDOWA
 ZMIANA SPOSOBU UŻYTKOWANIA ISTNIEJĄCEGO
 BUDYNKU USŁUGOWEGO NA CELE
 DYDAKTYCZNO USŁUGOWE „PRZEDSZKOLE”,
 wraz z wewnętrznymi instalacjami wod.-kan., c.o.,
 wewnętrzną instalacją elektryczną, przebudową
 istniejącej sieci kanalizacji sanitarnej, przyłącz do sieci
 kanalizacji deszczowej, ośmioma miejscami
 postojowymi, remont istniejących schodów
 zewnętrznych na działkach nr 18804/2, 12804/1,
 12805, w miejscowości NOWY TAR ul. Szafarska,
 powiat NOWOTARSKI, Województwo Małopolskie.

Inwestor:
ART-CONNECT
Artur Kułakowski
ul. Suskiego 10/21
34-400 Nowy Targ
NIP: 7352295179

Projektant:
mgr inż. arch. Maciej Zubek
 nr posiadanych uprawnień:
MPOIA/031/2015
 nr wpisu na listę
MP-2079

Sprawdzający:
mgr inż. arch. Adam Bukowski
 nr posiadanych uprawnień:
MPOIA/022/2005
 nr wpisu na listę
MP-1180

Typ:
Projekt KONCEPCYJNY
PRZEDSZKOLA

Rzut:
RZUT POŁACI DACHU

Data:
V.2019

Skala:
1:50

Nr Rzutku:
6

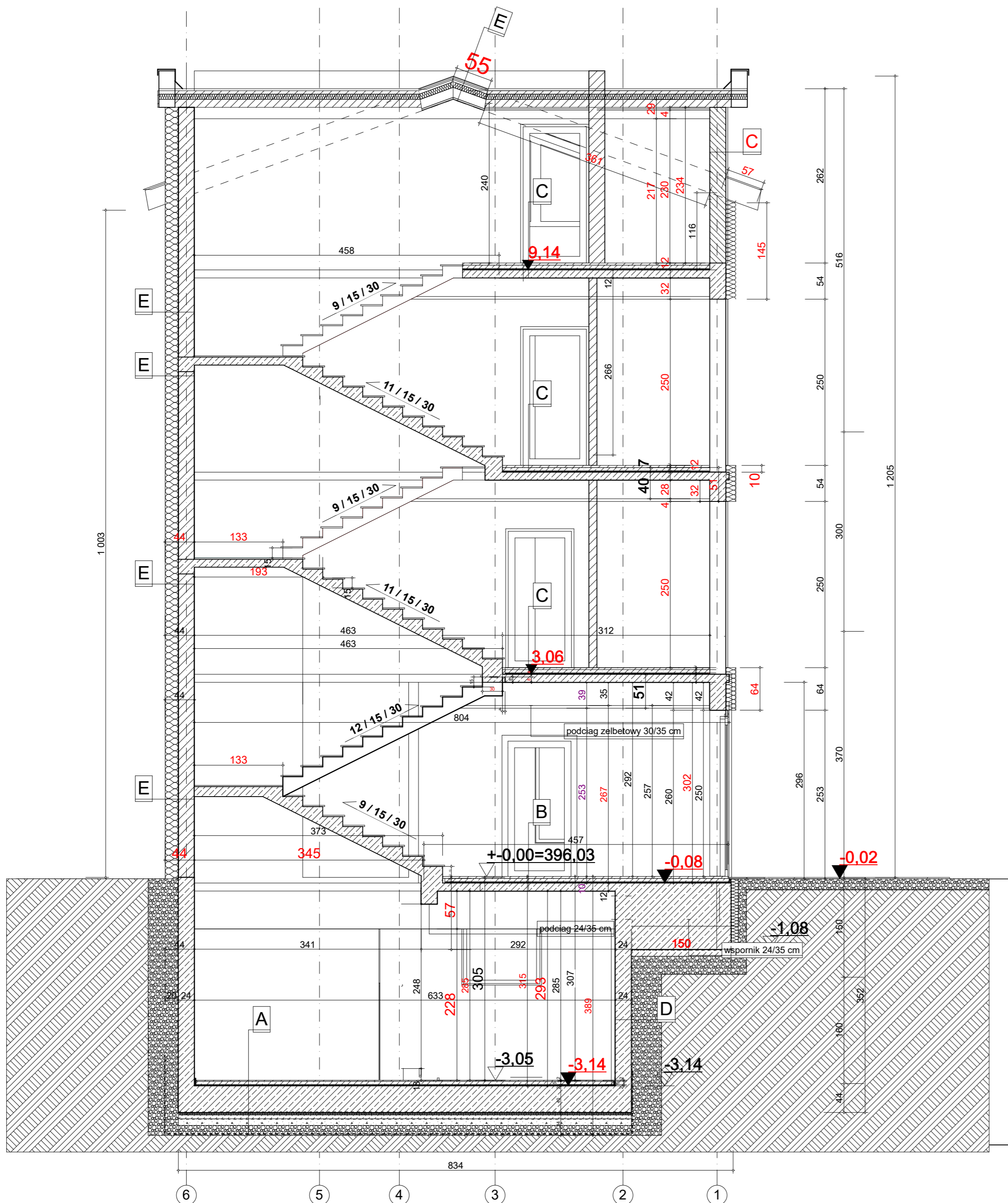

- A**

podłoga na gruncie
 $K_{max} = 0,23 \text{ W(m}^2 \cdot \text{k)}$
 płytki ceramiczne 1.5cm
 wylewka na siatce 5cm
 folia PE
 izolacja - płyty styropianowe xps 2cm
 2xpapa termozgrzewalna
 płyta żelbetowa 40 cm
 folia PE
 izolacja termiczna- płyty styropianowe xps 5cm
 chudy chbeton 10 cm
 piasek lub żwir drobnoziarnisty 10 cm
 gruzobeton lub kliniec 15 cm
 geowłuknina
razem: 86,5 cm
- B**

strop międzykondygnacyjny /piwnic/
 płytki ceramiczne 3 cm
 wylewka na siatce 5 cm
 folia PE
 izolacja akustyczna 5 cm
 płyta żelbetowa 12 cm
razem: 25 cm
- C**

strop międzykondygnacyjny /piwnic/
 płytki ceramiczne 3 cm
 wylewka na siatce 5 cm
 folia PE
 izolacja akustyczna 2 cm
 płyta żelbetowa 12 cm
razem: 22 cm
- D**

ściana piwnic
 $K_{max} = 0,21 \text{ W(m}^2 \cdot \text{k)}$
 membrana fondaline
 izolacja termiczna - styropian XPS-R GB 30 15 cm
 masa KMB IZOHAN IZOBUD WL
 IZOHAN IZOBUD WL
 ściana żelbetowa 24 cm
razem: 39 cm
- E**

struktura dachu
 $K_{max} = 0,21 \text{ W(m}^2 \cdot \text{k)}$
 poszycie blacha
 kontrłata 4/4 cm
 łąta 4/4 cm
 wiatroizolacja
 krokiew 8/16 cm po między ocieplenie z wełny mineralnej 16 cm
 konstrukcja żelbetowa 12 cm
 tynk 3 cm
razem: 41 cm
- F**

ściana zewnętrzna
 $K_{max} = 0,21 \text{ W(m}^2 \cdot \text{k)}$
 okładzina elewacyjna z płyt z blachy „cortenowej” 3 cm
 tynk cienkowarstwowy
 izolacja termiczna - wełna mineralna 20 cm
 ściana murowana /pustak gazobeton/ 24 cm
razem: 47 cm

zubek studio
 pracownia architektury
 Maciej Zubek
 ul. pl. Rynek 14
 34-400 Nowy Targ
 tel. 660 359 495

PRZEBUDOWA ROZBUDOWA, NADBUDOWA
 ZMIANA SPOSOBU UŻYTKOWANIA ISTNIEJĄCEGO
 BUDYNKU USŁUGOWEGO NA CELE
 DYDAKTYCZNO USŁUGOWE „PRZEDSZKOLE”,
 wraz z wewnętrznymi instalacjami wod.-kan., c.o.,
 wewnętrzną instalacją elektryczną, przebudową
 istniejącej sieci kanalizacji sanitarnej, przyłącz do sieci
 kanalizacji deszczowej, ośmioma miejscami
 postojowymi, remont istniejących schodów
 zewnętrznych na działkach nr 18804/2, 12804/1,
 12805, w miejscowości NOWY TARG ul. Szafarska,
 powiat NOWOTARSKI, Województwo Małopolskie.

ART-CONNECT
 Artur Kułakowski
 ul. Suskiego 10/21
 34-400 Nowy Targ
 NIP: 7352295179

mgr inż. arch. Maciej Zubek
 nr posiadanych uprawnień:
 MPOIA/031/2015
 nr wpisu na listę
 MP-2079

mgr inż. arch. Adam Bukowski
 nr posiadanych uprawnień:
 MPOIA/022/2005
 nr wpisu na listę
 MP-1180

Projekt KONCEPCYJNY
 PRZEDSZKOLA

przekrój C-C

V.2019 1:50

2

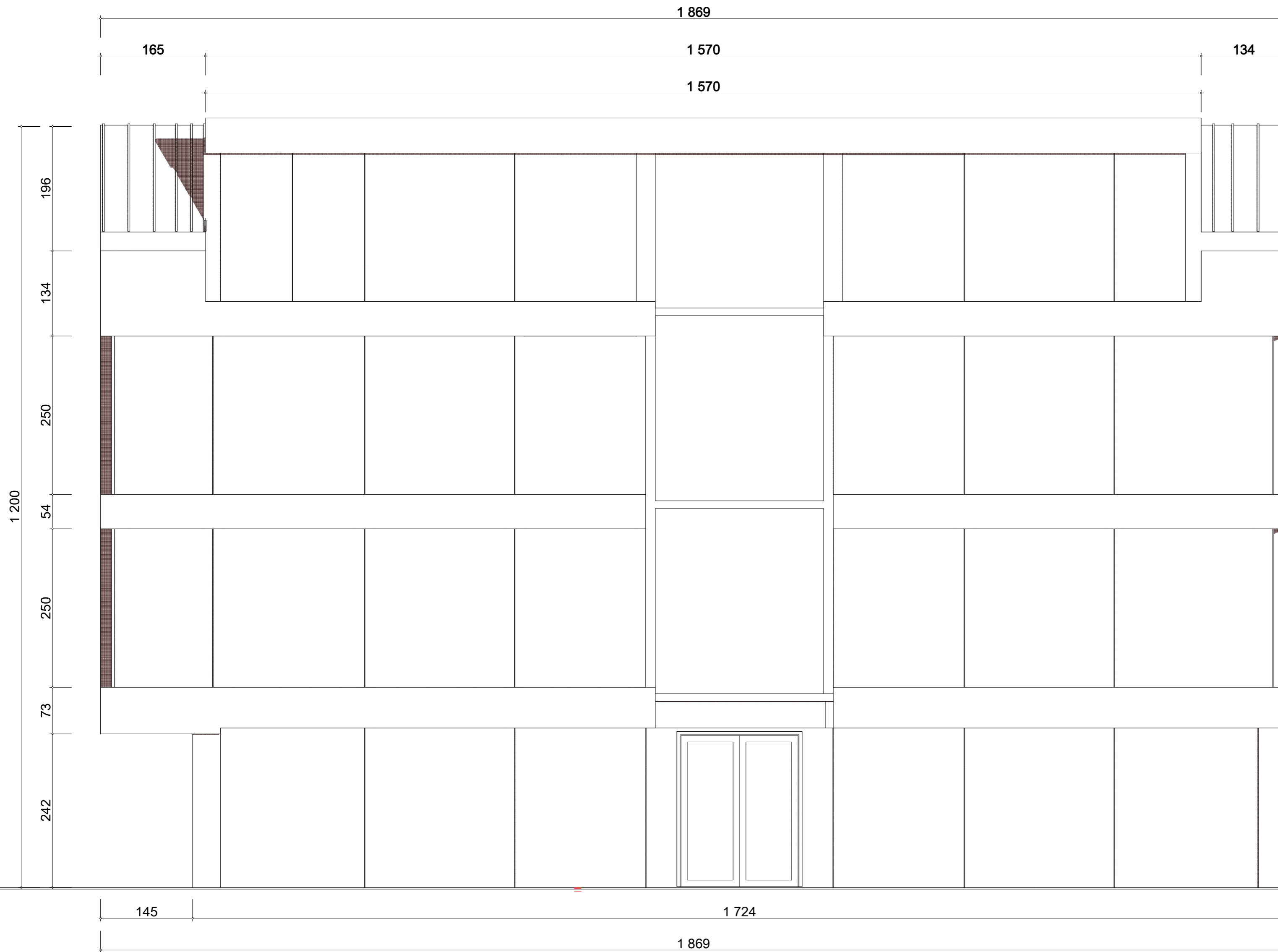

Jednostka Projektowa

pracownia architektury
Maciej Zubek
 ul. pl. Rynek 14
 34-400 Nowy Targ
 tel. 660 359 495

PRZEBUDOWA ROZBUDOWA, NADBUDOWA
 ZMIANA SPOSOBU UŻYTKOWANIA ISTNIEJĄCEGO
 BUDYNKU USŁUGOWEGO NA CELE
 DYDAKTYCZNO USŁUGOWE „PRZEDSZKOLE”,
 wraz z wewnętrznymi instalacjami wod.-kan., c.o.,
 wewnętrzną instalacją elektryczną, przebudową
 istniejącej sieci kanalizacji sanitarnej, przyłącz do sieci
 kanalizacji deszczowej, ośmioma miejscami
 postojowymi, remont istniejących schodów
 zewnętrznych na działkach nr 18804/2, 12804/1,
 12805, w miejscowości NOWY TAR ul. Szafarska,
 powiat NOWOTARSKI, Województwo Małopolskie.

ART-CONNECT
Artur Kułakowski
 ul. Suskiego 10/21
 34-400 Nowy Targ
 NIP: 7352295179

Projektant:
 mgr inż. arch. Maciej Zubek
 nr posiadanych uprawnień:
MPOIA/031/2015
 nr wpisu na liście
MP-2079

Sprawdzający:
 mgr inż. arch. Adam Bukowski
 nr posiadanych uprawnień:
MPOIA/022/2005
 nr wpisu na liście
MP-1180

Projekt **KONCEPCYJNY**
PRZEDSZKOLA

Rysunek:
ELEWACJA FRONTOWA

Data: **V.2019** Skala: **1:50**

Nr. Rysunku:
6

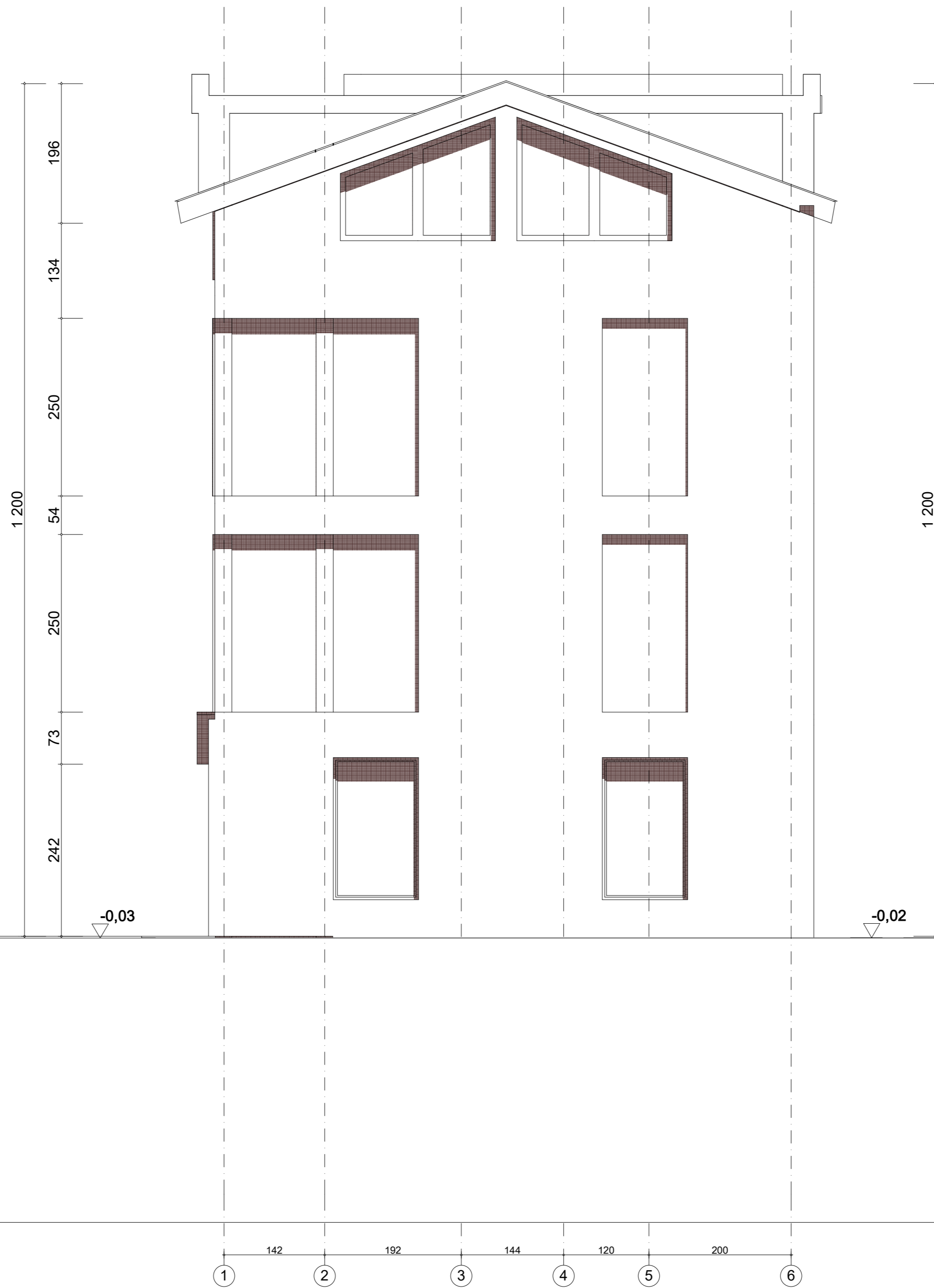

Jednostka Projektowa

pracownia architektury
Maciej Zubek
 ul.pl. Rynek 14
 34-400 Nowy Targ
 tel. 660 359 495

PRZEBUDOWA ROZBUDOWA, NADBUDOWA
 ZMIANA SPOSOBU UŻYTKOWANIA ISTNIEJĄCEGO
 BUDYNKU USŁUGOWEGO NA CELE
 DYDAKTYCZNO USŁUGOWE „PRZEDSZKOLE”,
 wraz z wewnętrznymi instalacjami wod.-kan., c.o.,
 wewnętrzną instalacją elektryczną, przebudową
 istniejącej sieci kanalizacji sanitarnej, przyłącz do sieci
 kanalizacji deszczowej, ośmioma miejscami
 postojowymi, remont istniejących schodów
 zewnętrznych na działkach nr 18804/2, 12804/1,
 12805, w miejscowości NOWY TAR ul. Szaflarska,
 powiat NOWOTARSKI, Województwo Małopolskie.

ART-CONNECT
Artur Kułakowski
ul. Suskiego 10/21
34-400 Nowy Targ
NIP: 7352295179

Projektant:
 mgr inż. arch. Maciej Zubek
 nr posiadanych uprawnień:
MPOIA/031/2015
 nr wpisu na listę
MP-2079

Sprawdzający:
 mgr inż. arch. Adam Bukowski
 nr posiadanych uprawnień:
MPOIA/022/2005
 nr wpisu na listę
MP-1180

Faza:
 Projekt KONCEPCYJNY
 PRZEDSZKOLA

Wynik:
 ELEWACJA FRONTOWA

Data:
 V.2019

Skala:
 1:50

Nr Rysunku:
6

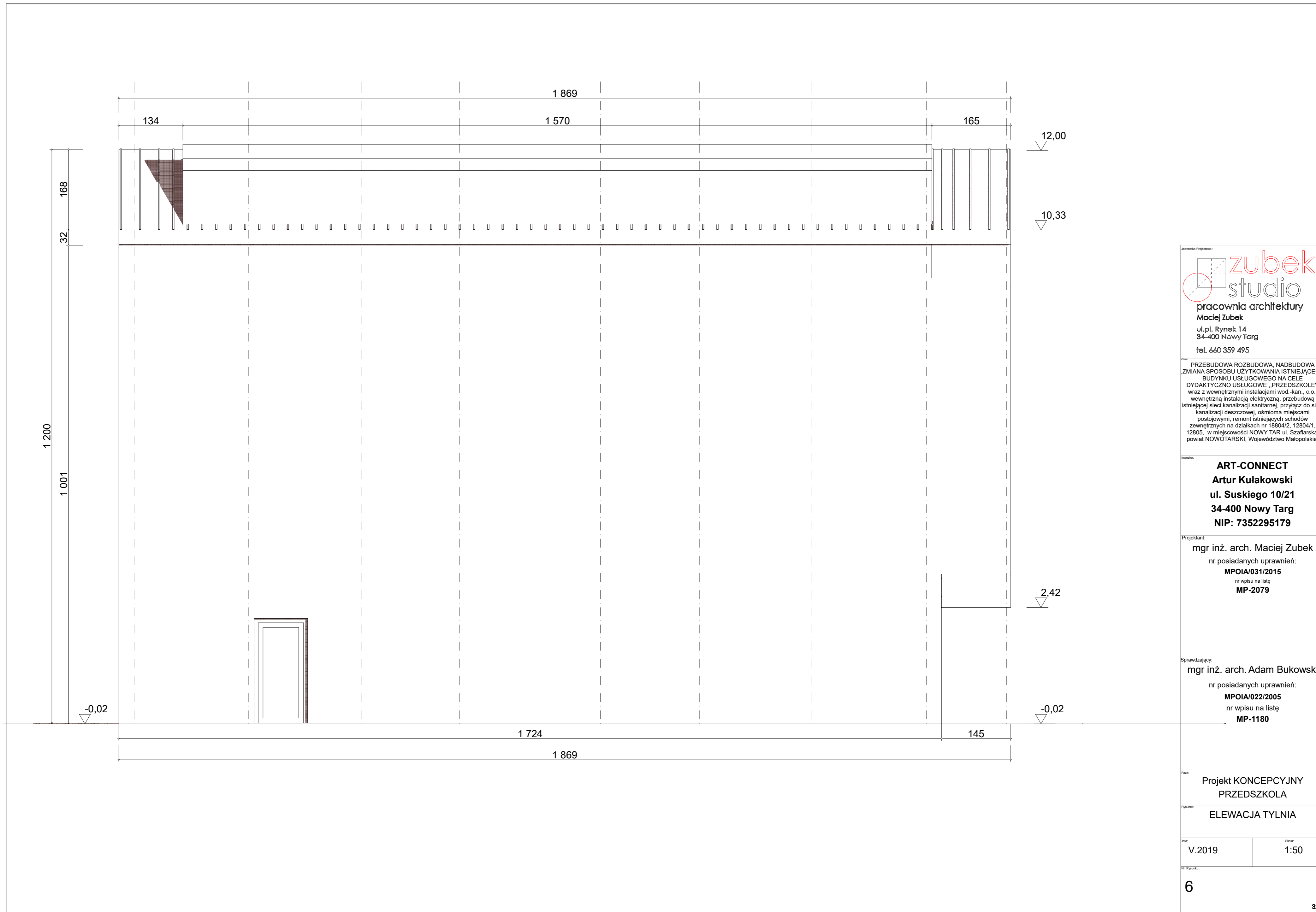

Jednostka Projektowa

zubek
studio
pracownia architektury
Maciej Zubek
ul. pl. Rynek 14
34-400 Nowy Targ
tel. 660 359 495

PRZEBUDOWA ROZBUDOWA, NADBUDOWA
ZMIANA SPOSOBU UŻYTKOWANIA ISTNIEJĄCEGO
BUDYNKU USŁUGOWEGO NA CELE
DYDAKTYCZNO USŁUGOWE „PRZEDSZKOLE”,
wraz z wewnętrznymi instalacjami wod.-kan., c.o.,
wewnętrzną instalacją elektryczną, przebudową
istniejącej sieci kanalizacji sanitarnej, przyłącz do sieci
kanalizacji deszczowej, ośmioma miejscami
postojowymi, remont istniejących schodów
zewnętrznych na działkach nr 18804/2, 12804/1,
12805, w miejscowości NOWY TAR ul. Szafarska,
powiat NOWOTARSKI, Województwo Małopolskie.

ART-CONNECT
Artur Kułakowski
ul. Suskiego 10/21
34-400 Nowy Targ
NIP: 7352295179

Projektant:
mgr inż. arch. Maciej Zubek
nr posiadanych uprawnień:
MPOIA/031/2015
nr wpisu na listę
MP-2079

Sprawdzający:
mgr inż. arch. Adam Bukowski
nr posiadanych uprawnień:
MPOIA/022/2005
nr wpisu na listę
MP-1180

Faza:
Projekt KONCEPCYJNY
PRZEDSZKOLA

Rysunek:
ELEWACJA TYLNA

Data: V.2019 Skala: 1:50

Nr. Rysunku:
6



Jednostka Projektowa

zubek
studio

pracownia architektury
Maciej Zubek

ul. pl. Rynek 14
34-400 Nowy Targ
tel. 660 359 495

PRZEBUDOWA ROZBUDOWA, NADBUDOWA
ZMIANA SPOSOBU UŻYTKOWANIA ISTNIEJĄCEGO
BUDYNKU USŁUGOWEGO NA CELE
DYDAKTYCZNO USŁUGOWE „PRZEDSZKOLE”,
wraz z wewnętrznymi instalacjami wod.-kan., c.o.,
wewnętrzną instalacją elektryczną, przebudową
istniejącej sieci kanalizacji sanitarnej, przyłącz do sieci
kanalizacji deszczowej, ośmioma miejscami
postojowymi, remont istniejących schodów
zewnętrznych na działkach nr 18804/2, 12804/1,
12805, w miejscowości NOWY TAR ul. Szafarska,
powiat NOWOTARSKI, Województwo Małopolskie.

Investor:

ART-CONNECT
Artur Kułakowski
ul. Suskiego 10/21
34-400 Nowy Targ
NIP: 7352295179

Projektant:

mgr inż. arch. Maciej Zubek
nr posiadanych uprawnień:
MPOIA/031/2015
nr wpisu na listę
MP-2079

Sprawdzający:

mgr inż. arch. Adam Bukowski
nr posiadanych uprawnień:
MPOIA/022/2005
nr wpisu na listę
MP-1180

Faza:

Projekt KONCEPCYJNY
PRZEDSZKOLA

Ryzynek:

ELEWACJA BOCZNA

Data:

V.2019

Skala:

1:50

Nr. Ryzynek:

6